

LAPORAN TAHUNAN

**LAWATAN
KLINIK PAKAR**

2018

Nama Pelapor,

LAPURAN TAHUNAN KLINIK PAKAR TAHUN 2018

BIL	PERKARA	MUKA SURAT
1	PENGENALAN	3-4
2	VISI DAN MATLAMAT UNIT	5
3	OBJEKTIF UNIT	5
4	FUNGSI UTAMA UNIT	5
5	AKTIVITI BAGI FUNGSI UTAMA UNIT	5
4	CARTA ORGANISASI UNIT	6
5	SENARAI ANGGOTA DAN PENJAWATAN	7
6	AKTIVITI/PROGRAM YANG DIANJURKAN OLEH UNIT	7
7	STATISTIK	8-12
8	PENCAPAIAN	13
9	KESIMPULAN	13

LAPURAN TAHUNAN KLINIK LAWATAN PAKAR BAGI TAHUN 2018

1. PENGENALAN

Klinik Lawatan Pakar (KLP) Hospital Parit Buntar adalah merupakan salah satu unit di antara unit- unit yang memberi khidmat kesihatan kepada Pelanggan di Hospital Parit Buntar.Klinik Lawatan Pakar ini menawarkan dan memberikan perkhidmatan pesakit luar oleh Doktor Pakar semasa sesi lawatan.Pesakit akan mendapat serta menerima rawatan pakar dari beberapa doktor-doktor Pakar dari Hospital Taiping ini mengikut jadual yang telah diaturkan.Perjalanan Klinik Pakar adalah ditentukan oleh Doktor-doktor Pakar Hospital Taiping berdasarkan jadual yang diterima dari Pengarah Hospital Taiping untuk sepanjang tahun mulai Januari hingga Disember pada setiap tahun.

Walaubagaimanapun perjalanan klinik ini juga dibantu oleh Pegawai-pegawai Perubatan Hospital Parit Buntar yang ditugaskan mengikut giliran , arahan dan jadual.

Klinik Lawatan Pakar terletak berdekatan dengan Unit Rekod Perubatan dan Unit Farmasi Pesakit Luar Hospital Parit Buntar Perak.

2. SKOP PERKHIDMATAN

2.1. Rawatan Pakar Perubatan

2.2. Klinik Pertuturan

2.3. Klinik Pemakanan

2.1. Rawatan Pakar Perubatan

2.1.1 : Klinik Otorhinolaryngology (ORL)

2.1.2 : Klinik SOPD (Surgical)

2.1.3 : Klinik Ophthalmologi

2.1.4 : Klinik Obsterik &Gyanecologi

2.1.5 : Klinik Kanak – Kanak (Peadiatrik)

2.1.6 : Klinik Orthopedik

2.1.7 : Klinik MOPD (Medical)

2.1.8 : Klinik Psychiatric

Operasi Klinik –klinik mengikut ketentuan seperti yang telah ditetapkan oleh Pakar-pakar Perubatan dari Hospital Taiping dengan dipersetujui oleh Pengarah Hospital Parit Buntar.

2.2 Klinik Pertuturan

Sesi klinik ini dikendalikan oleh ' Speech Therapist ' Gred U41 yang didatangkan dari Hospital Taiping mengikut jadual. Ianya dilakukan semasa sesi klinik kanak-kanak (sebulan sekali).

2.3. Klinik Pemakanan

Dikendalikan oleh seorang Pegawai Zat Makanan Gred U41 (Dietetik).Pelanggan akan mendapat khidmat nasihat pemakanan yang betul berkhaitan dengan penyakit mereka.

3. VISI

Pesakit / Pelanggan berpuas hati dengan perkhidmatan dan perawatan kepakaran yang diterima.

4. MISI

Perkhidmatan Klinik Lawatan Pakar akan sentiasa berusaha untuk meningkatkan mutu perkhidmatan dan perawatan kepada pesakit / pelanggan mengikut tarikh temujanji.

5. OBJEKTIF

Memberi perkhidmatan rawatan kepakaran yang terbaik, efektif dan efisien serta berkualiti untuk memenuhi kehendak dan hasrat pelanggan.

6 FUNGSI UTAMA UNIT KLINIK PAKAR, PARIT BUNTAR

6.1. Pengendalian Pesakit di Klinik Pakar

7 AKTIVITI BAGI FUNGSI UTAMA UNIT KLINIK PAKAR

Aktiviti 1 : Pengendalian Pesakit di Klinik Pakar

Aktiviti 2 : Mendapatkan Temujanji Prosedur Khas

Aktiviti 3 : Membantu Doktor dalam Menjalankan Prosedur/Perawatan

Aktiviti 4 : Penyediaan maklumat pesakit untuk sesi klinik ikut jadual dan disiplin

8.CARTA ORGANISASI KLINIK PAKAR HOSPITAL PARIT BUNTAR

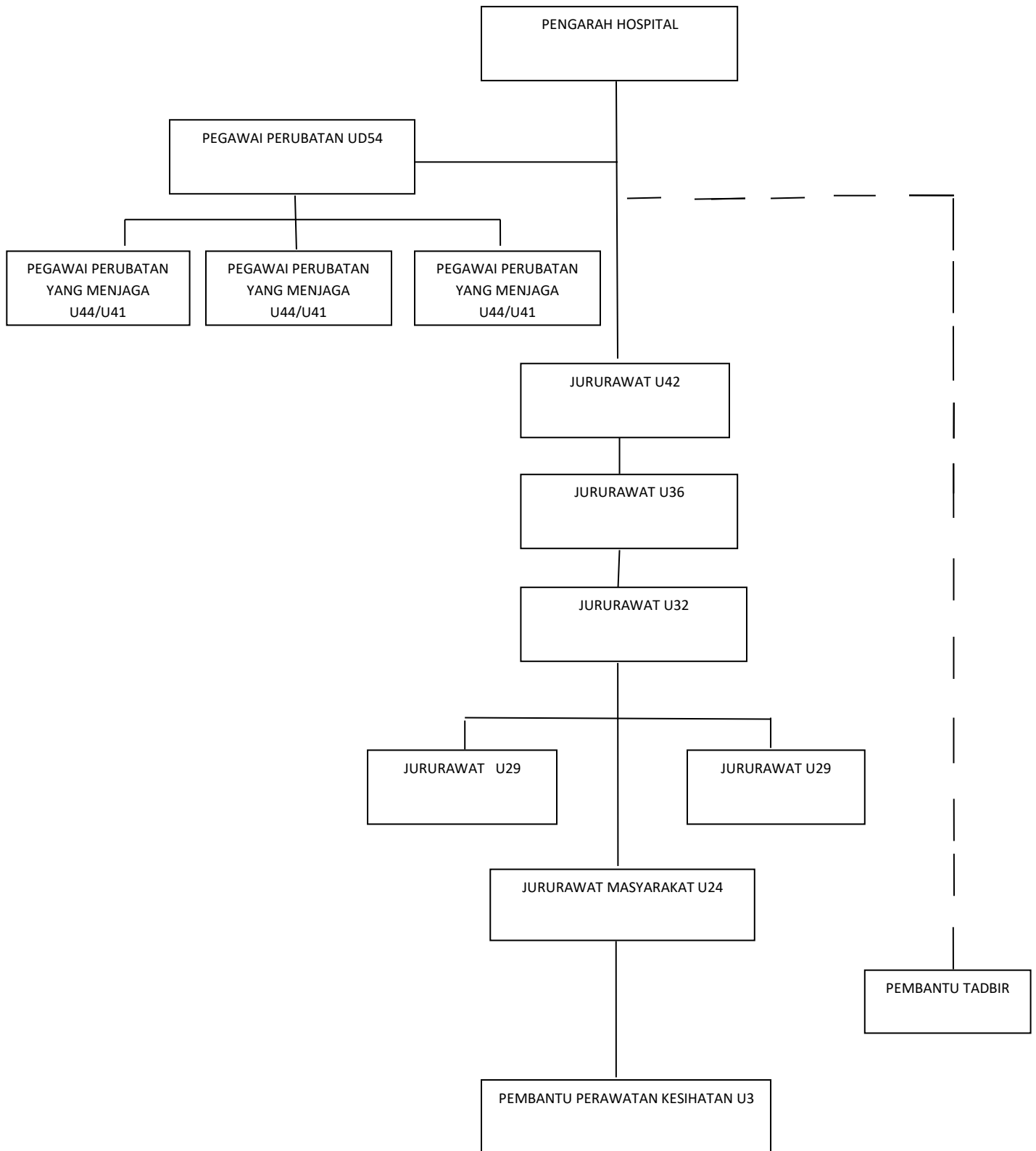

9.SENARAI ANGGOTA DAN PENJAWATAN

BIL	NAMA	JAWATAN
1	NORZARINA BT JAMALLUDDIN	JURURAWAT U36
2	SITI HADIJAH BINTI ABDUL RASHID	JURURAWAT U32
3	FADZILAH BT DARAMANSHAH	JURURAWAT U29
4	FADZILAH BT YAHAYA	JURURAWAT U29
5	NUR JULIANISA BT JULASIH	JURURAWAT MASYARAKAT U24
6	ZAINAL BIN SAPIEI	PEMBANTU PERAWATAN JURURAWAT U3

10.AKTIVITI/PROGRAM YANG DI KLINIK PAKAR

10.1.Mengadakan perhimpunan pagi pada bulan Jun 2018.Perhimpunan kali ini juga meraikan kakitangan yang berpenen iaitu JT (KUP) Norziah bt Abdul Hamid.



11. STATISTIK

11.1 Jumlah kedatangan pesakit ke Klinik Pakar mengikut disiplin tahun 2018

DISIPLIN	JAN	FEB	MAC	APR	MEI	JUN	JUL	OGS	SEPT	OKT	NOV	DEC	JUM
ENT	-	33	11	23	21	28	20	22	16	13	12	27	226
PAED	116	131	131	147	53	163	143	109	122	96	113	104	1428
MOPD	50	52	58	58	57	51	54	52	46	70	45	45	638
SOPD	56	69	79	83	63	47	71	84	86	91	87	72	888
EYE	-	2	-	2	-	9	-	3	-	4	-	4	24
ORTHO	27	29	28	39	29	29	33	31	26	41	34	37	383
GYNAE	28	23	28	20	22	23	27	25	22	23	25	20	286
PSY	33	33	46	52	30	23	52	32	52	55	50	57	515
JUMLAH	310	372	381	424	275	373	400	358	370	393	366	366	4388

11.2 Carta Bar

Gambarajah 1 menunjukkan kedatangan pesakit ke Klinik Pakar mengikut disiplin tahun 2018

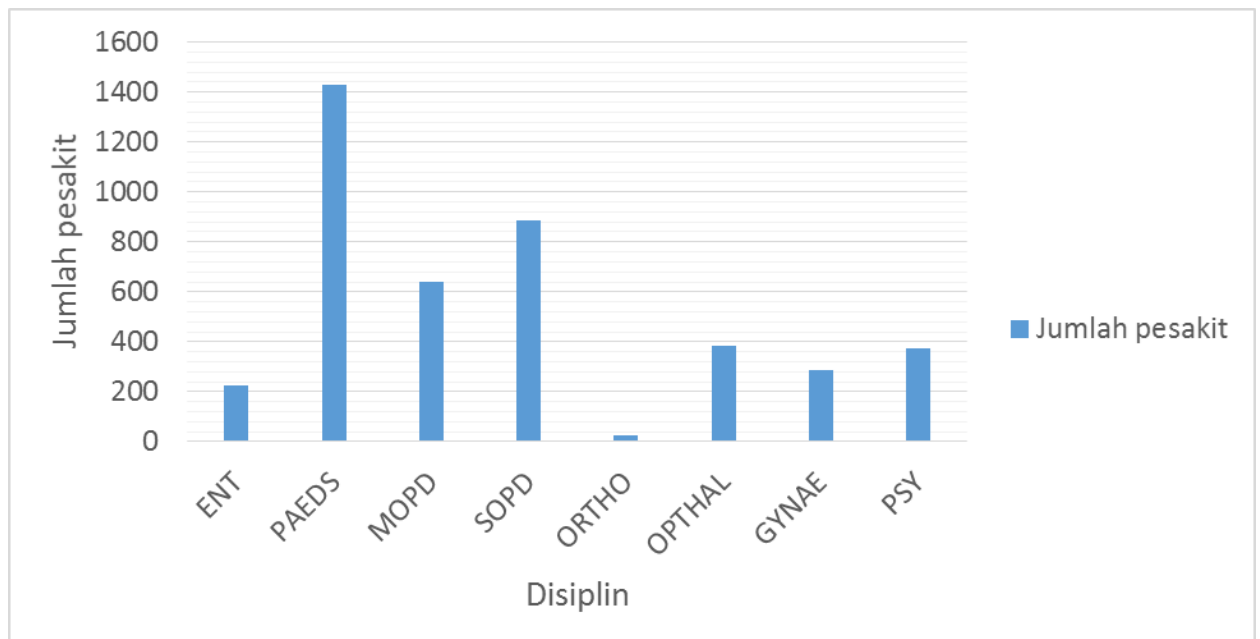

Gambarajah 2 menunjukkan kedatangan pesakit ENT ke klinik tahun 2018

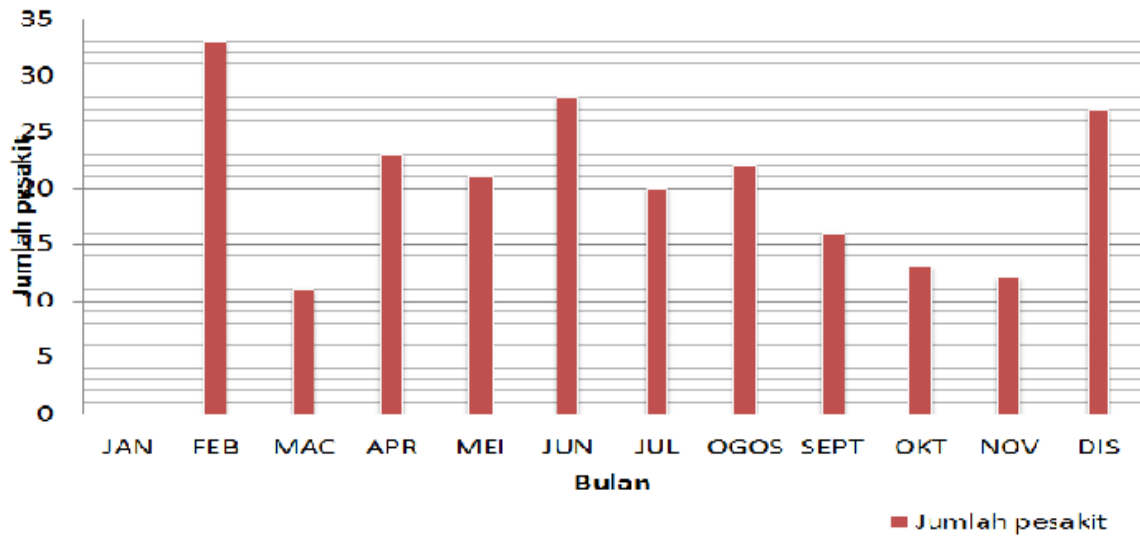

Gambarajah 3 menunjukkan kedatangan pesakit Padiatrik ke klinik tahun 2018

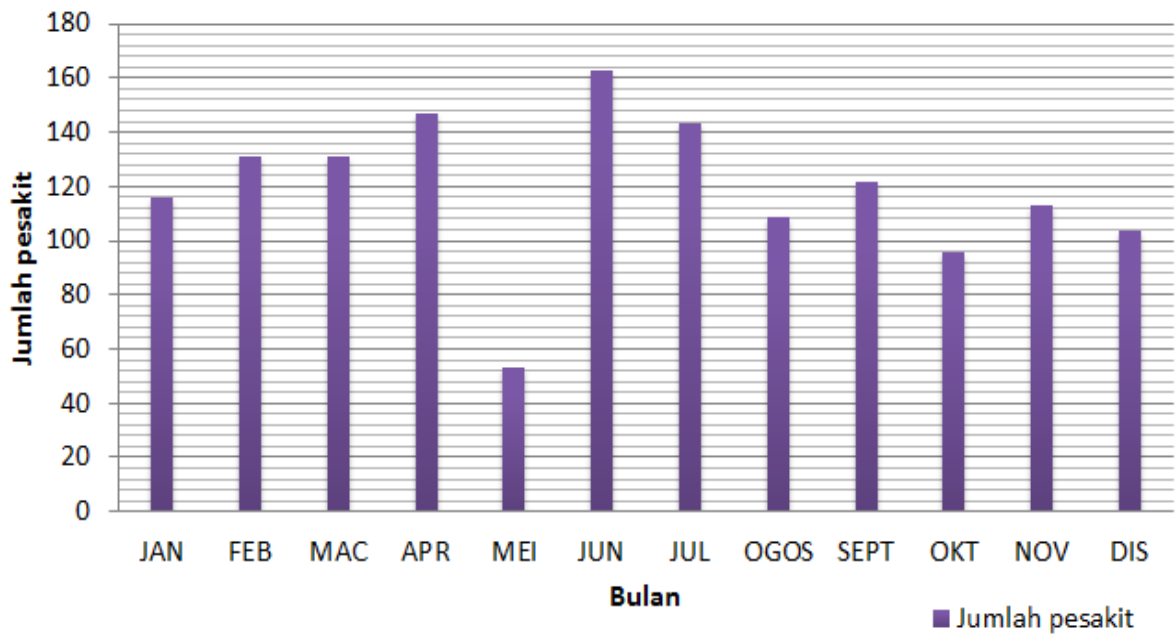

Gambarajah 4 menunjukkan kedatangan pesakit MOPD ke klinik tahun 2018

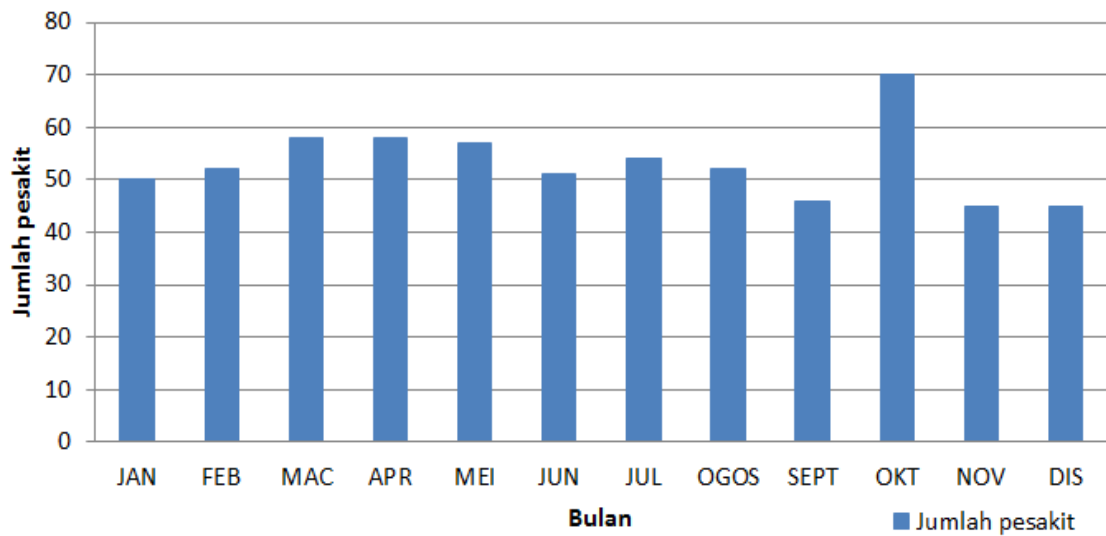

Gambarajah 5 menunjukkan kedatangan pesakit SOPD ke klinik tahun 2018

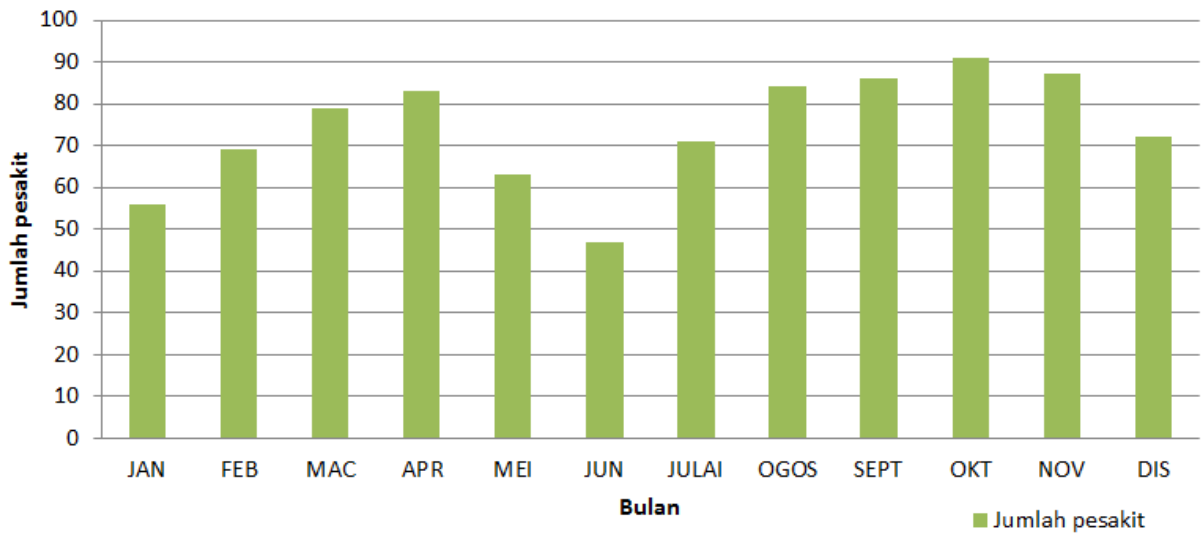

Gambarajah 6 menunjukkan kedatangan pesakit Mata ke klinik tahun 2018

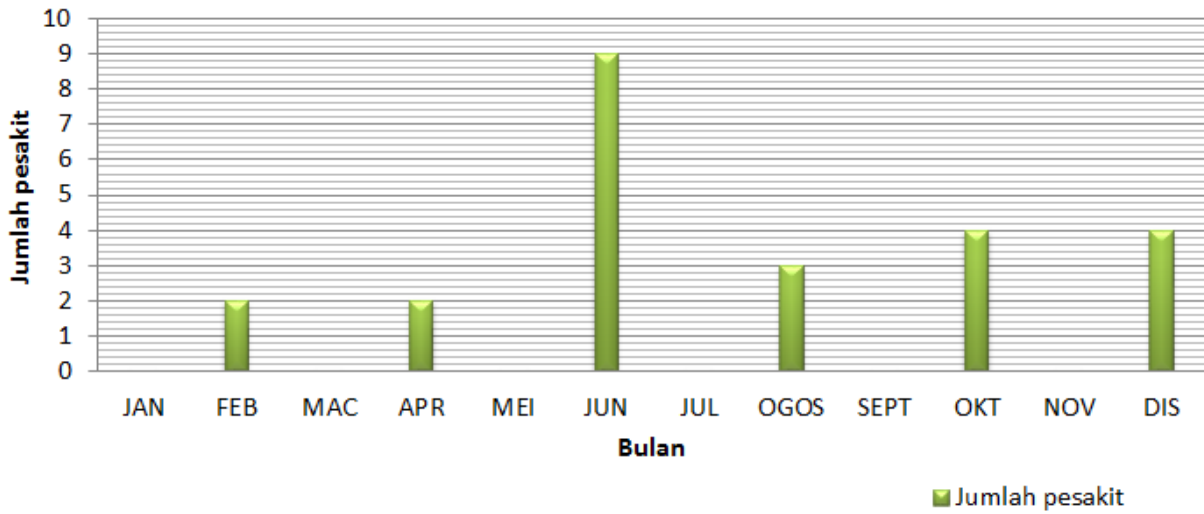

Gambarajah 7 menunjukkan kedatangan pesakit Orthopedik ke klinik tahun 2018

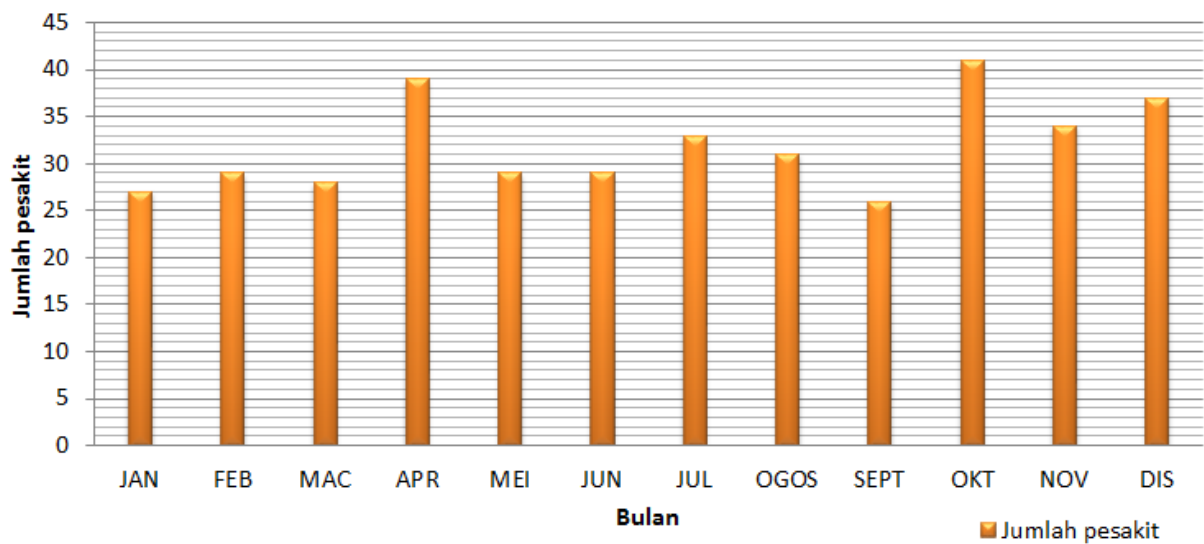

Gambarajah 7 menunjukkan kedatangan pesakit Gynaecology ke klinik tahun 2018

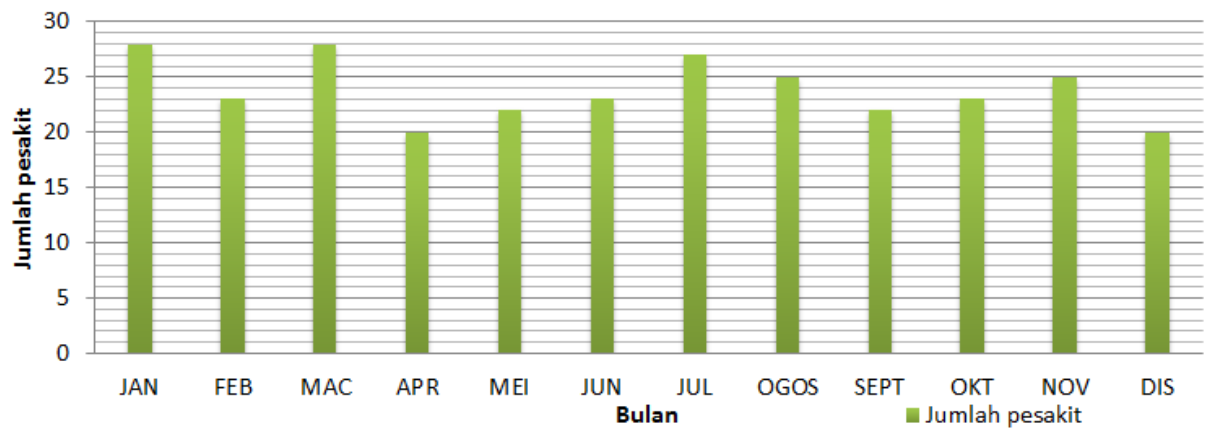

Gambarajah 8 menunjukkan kedatangan pesakit Psikiatri ke klinik tahun 2018

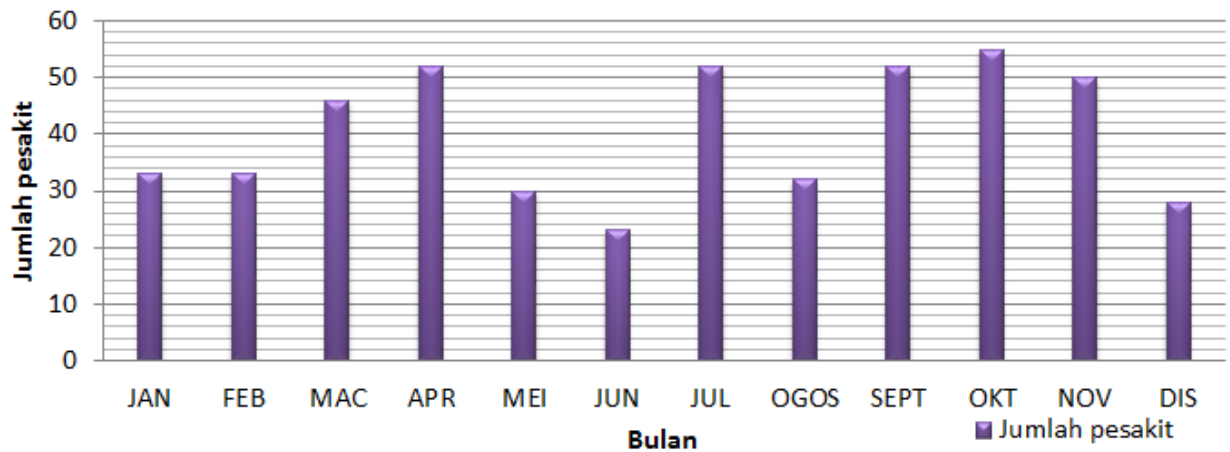

12. PENCAPAIAN

Klinik SOPD dan Klinik Psikiatri berjaya beroperasi sebulan 2 kali. Sebelum ini klinik beroperasi sebulan sekali. Oleh itu masa menunggu temujanji dapat dicepatkan dan bilangan pesakit untuk satu sesi klinik dapat dikurangkan .

13. KESIMPULAN

Klinik Lawatan Pakar akan terus berkembang dan menggiatkan usaha memberi perkhidmatan kepada pesakit yang memerlukan. Matlamat perkhidmatan adalah memberi perkhidmatan terbaik kepada pesakit .